



# Regione Basilicata



Autorità di Bacino della Basilicata Dipartimento Ambiente, Territorio, Politiche della Sostenibilità.  
**Centro Distribuzione Cartografia**  
 Corso Umberto I, 28 Potenza -  
 tel. 0971 668378 - fax 0971 669977  
 e-mail: cartografia@regione.basilicata.it

Dipartimento Presidenza della Giunta  
**Ufficio Sistema Informativo Regionale e Statistica**  
 Via Vincenzo Verrastro 4 - 85100 Potenza (PZ)  
 Telefono 0971.668378 - Fax 0971.668954

[www.adb.basilicata.it/adb/cartografia.asp](http://www.adb.basilicata.it/adb/cartografia.asp)  
[www.sit.regionebasilicata.it](http://www.sit.regionebasilicata.it)

## 12<sup>a</sup> Conferenza Nazionale



# ASITA2008

L'Aquila 21-24 Ottobre  
 Scuola Ispettori e Sovrintendenti della Guardia di Finanza

## Autorità di Bacino della Basilicata Centro Distribuzione Cartografia

Le attività di catalogazione, conservazione, aggiornamento, diffusione ed elaborazione della cartografia regionale sono svolte dall'Autorità di Bacino della Basilicata presso la quale è operativo il Centro Distribuzione Cartografia.

### Patrimonio Cartografico

- Carta Tecnica dell'Italia Meridionale 1:5.000 e 1:10.000: Agensud 1982, copertura territorio 30% (area nord-occidentale), formato cartaceo e tiff georiferito Gauss-Boaga
- Ortofotocarta 1:10.000: Regione Basilicata 1986, copertura territorio 70%, formato cartaceo
- Carta Tecnica Regionale Numerica 1:10.000: Regione Basilicata 1998, copertura territorio 13% (area sud), formato cartaceo e numerico dxf/dwg georiferito Gauss-Boaga
- Carta Tecnica Regionale Numerica 1:5.000: Regione Basilicata 2001/2004, copertura territorio 20% (area sud e area nord), formato cartaceo e numerico dxf/dwg georiferito Gauss-Boaga
- Carta Tecnica Numerica 1:1.5000: Comunità Montana Alto Bradano 1999, copertura 8% (area nord-orientale), formato cartaceo e numerico dxf/dwg georiferito Gauss-Boaga
- Carta Tecnica Numerica 1:1.000: Comunità Montana Alto Basento 1999, centri abitati, formato cartaceo e numerico dxf/dwg georiferito Gauss-Boaga

### Servizi offerti dal Centro Distribuzione Cartografia

- Consultazione e vendita della Cartografia Tecnica Regionale;
- Consultazione on-line della Cartografia Tecnica Regionale e della Carta Forestale Regionale.

### Altre attività

- L'Autorità di Bacino svolge, inoltre, le seguenti attività:
- Gestione del Polo federato della Regione Basilicata del **Progetto Operativo Difesa Suolo (PODIS)** del Ministero dell'Ambiente e Tutela del Territorio e del Mare, che consente la pubblicazione e consultazione del materiale cartografico regionale;
  - Gestione del Polo federato dell'AdB della Basilicata previsto dal Portale Cartografico Nazionale (PCN) del Ministero dell'Ambiente e Tutela del Territorio e del Mare che consente la pubblicazione e consultazione degli areali a rischio frane e alluvioni censiti dal Piano di Bacino;
  - Partecipazione al Progetto LUCAN SDI per la creazione di una infrastruttura di dati spaziali condivisa tra Regione Basilicata, AdB e CNR-IMAA.

### Dipartimento Ambiente, Territorio, Politiche della Sostenibilità

- Realizzazione e gestione di cartografia digitale per:
- Tutelare e verificare la compatibilità ambientale delle opere;
- Tutelare la natura ed il paesaggio;
- L'urbanistica e l'uso del suolo;
- I parchi naturali, le aree protette e le Foreste regionali;
- La salvaguardia idraulico forestale;
- Le risorse naturali - le cave, le miniere e le estrazioni fluviali

### Progetti in Corso

E' in fase di collaudo il Progetto Zero, realizzato con CNR-IMAA di Tito Scalo ed alcune PMI locali del Consorzio Createc di Basilicata, per la realizzazione di una SDI federata.

E' in fase di lancio una gara per la carta tecnica regionale in scala 1:10.000;

### Dipartimento Presidenza della Giunta Ufficio Sistema Informativo Regionale e Statistica

Sviluppo tecnologico del Sistema Informativo Territoriale (S.I.T.) dell'Ente e attivazione delle opportune sinergie con gli altri enti territoriali al fine della realizzazione di interventi organici per la implementazione del S.I.T. di Basilicata;

Predisposizione e diffusione di normative tecniche, standard di riferimento, modelli operativi in riferimento al S.I.T.;

Gestione della infrastruttura tecnologica del S.I.T. dell'Ente;

Nel 2007 ha realizzato per l'uso dei dipartimenti della Regione Basilicata una IDT (infrastruttura di dati territoriali). Tale infrastruttura visibile all'indirizzo <http://sit.regionebasilicata.it>, prevede contenuti pubblici ed altri privati (visibili in intranet) e presenta i seguenti componenti principali:

- Il portale della comunità regionale di quanti si interessano della materia;
- Il Repertorio dei Dati regionali (in via di popolamento);
- Il geoportale per la visualizzazione in linea (da browser) di mappe disponibili attraverso servizi WFS e WMS (in via di popolamento).

### Progetti in Corso

Definizione e Realizzazione del collegamento mediante interfaccia di cooperazione applicativa con l'Agenzia del Territorio.

Definizione e realizzazione di SIT per la mappatura e la gestione della rete telematica della Regione Basilicata (RUPAR).

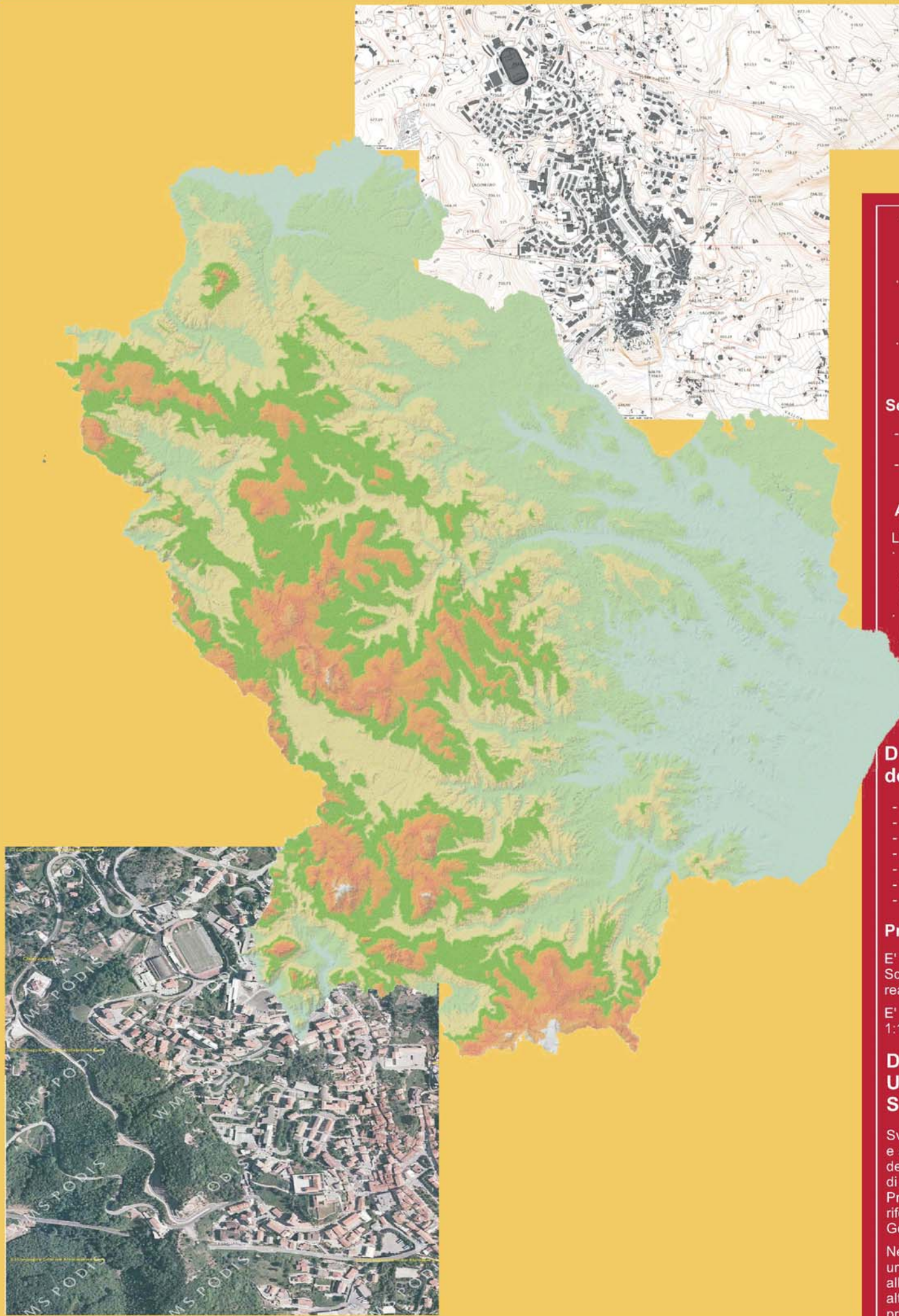
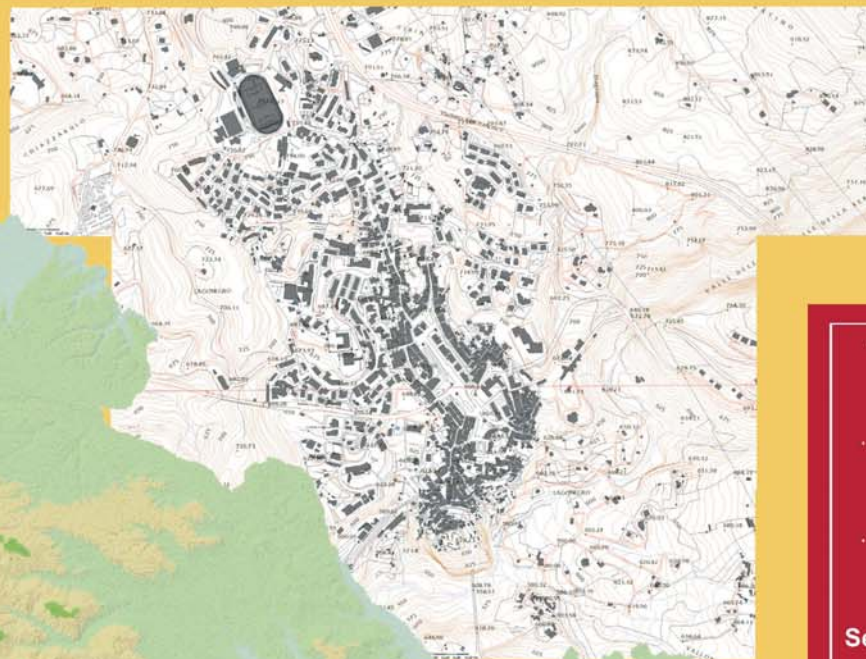

**Centro Interregionale**  
 per i Sistemi informatici, geografici e statistici  
 Comitato permanente per i sistemi informativi geografici